



PKO Bank Polski
EKSTRAKLASA

KOLEJKA 15 20.11.21		
KONIEC MECZU		
LECH POZNAŃ	1 0	PIAST GLIWICE
REIS AMARAL 55'		

RAPORT STATYSTYCZNY



STATS

LECH POZNAŃ 1-0 PIAST GLIWICE

Główne statystyki

STRZAŁY / CELNE	24 / 5	3 / 0
1. połowa	12 / 2	3 / 0
2. połowa	12 / 3	-

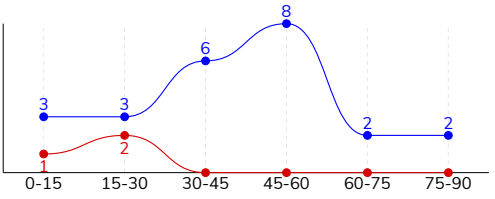

Strzały niecelne	9	1
Strzały zablokowane	10	2
Strzały z pola karnego / celne	15 / 4	1 / 0
Średni dystans do bramki, m	19.6	21.6
Faule	20	10
Żółte / czerwone kartki	-	-
Spalone	-	2
Rzuty różne	8	1

Podania

PODANIA / DOKŁADNE	596 / 499 84%	405 / 321 79%
1. połowa	288 / 244 85%	193 / 151 78%
2. połowa	308 / 255 83%	212 / 170 80%
Podanie kluczowe	6 / 5 83%	4 / 2 50%

Pojedynki

POJEDYNKI	162 / 80 49%	162 / 82 51%
1. połowa	81 / 40 49%	81 / 41 51%
2. połowa	81 / 40 49%	81 / 41 51%
Pojedynki w powietrzu	58 / 30 52%	58 / 28 48%
Pojedynki na ziemi	104 / 50 48%	104 / 54 52%
Dryblingi / udane	23 / 16 70%	12 / 11 92%
Odbiory / udane	18 / 7 39%	29 / 13 45%
Straty / na własnej połowie	55 / 7	63 / 14
Odzyskane piłki / na połowie przeciwnika	46 / 7	47 / 6

Posiadanie piłki

Statystyki drużyn

POSIADANIE PIŁKI	58%	42%
1. połowa	58%	42%
2. połowa	58%	42%

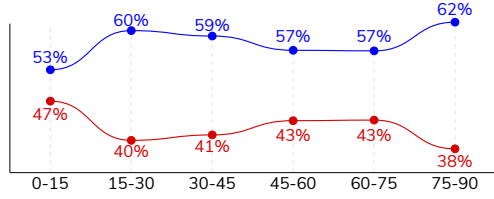

Ataki pozycyjne	71 / 16 23%	54 / 2 3.7%
Kontrataki	10 / 1 10%	14 / 1 7%
Ataki ze stałych fragmentów	12 / 3 25%	5 / 0 0%
Strzały z rzutów wolnych / celne	1 / 0 0%	-
Warianty rzutów wolnych	3 / 0 0%	3 / 0 0%
Rzuty różne	8 / 2 25%	1 / 0 0%
Rzuty karne / strzelone	-	-

STRONY ATAKU

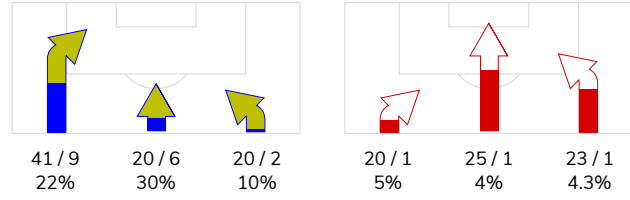

Kluczowe indeksy występu

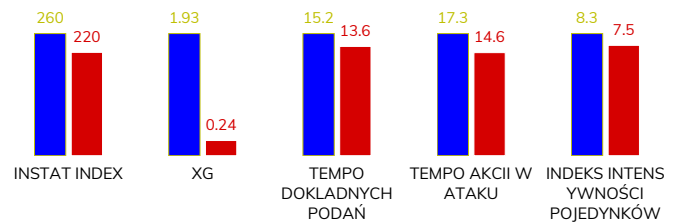

TOP-3 InStat Index

5 Pedro Rebocho	301	4 Czerwiński	256
24 Reis Amaral	287	2 Mosor	254
2 Vieira Pereira	285	17 Lipski	244

TOP-3 Strzały / celne

24 Reis Amaral	5 / 2 40%	9 Toril Domingo	2 / 0 0%
9 Ishak	4 / 1 25%	17 Lipski	1 / 0 0%
5 Pedro Rebocho	2 / 1 50%	26 Plach	-

TOP-3 Podania

5 Pedro Rebocho	104 / 85 82%	5 Huk	48 / 39 81%
16 Milic	72 / 67 93%	17 Lipski	38 / 37 97%
2 Vieira Pereira	72 / 60 83%	20 Konczkowski	43 / 35 81%

TOP-3 Podania kluczowe

5 Pedro Rebocho	2 / 2 100%	20 Konczkowski	2 / 1 50%
7 Kaminski	2 / 2 100%	16 Steczyk	1 / 1 100%
2 Vieira Pereira	2 / 1 50%	98 Katranis	1 / 0 0%

TOP-3 Pojedynki

22 Murawski	16 / 12 75%	17 Lipski	16 / 10 63%
18 Salamon	19 / 11 58%	4 Czerwiński	12 / 9 75%
16 Milic	16 / 10 63%	9 Toril Domingo	24 / 8 33%

TOP-3 Dryblingi

7 Kaminski	5 / 5 100%	5 Huk	5 / 4 80%
24 Reis Amaral	5 / 4 80%	18 Sokółowski	2 / 2 100%
50 Ba Loua	3 / 2 67%	92 Kądzior	2 / 2 100%

LECH POZNAŃ 1-0 PIAST GLIWICE

Statystyki zawodników

Lech Poznań

	INSTA T INDEX	Minuty na boisku	Bramki / asysty	xG	Strzały / celne	Faule	Faulow any	Spalon e	Podania / dokładne	Podanie kluczowe	Podania przyjęte	Pojedyunki / wygrane	Pojedyunki w powietrzu	Pojedyunki na ziemi	Dryblingi / udane	Odbiory / udane	Stracone piłki	Odzyska ne piłki
35 Bednarek	254	'96	-	-	-	-	-	-	17 / 15 88%	-	10	-	-	-	-	-	1	2
5 Pedro Rebocho	301	'96	-	0.06	2 / 1 50%	1	-	-	104 / 85 82%	2 / 2 100%	68	14 / 10 71%	5 / 3 60%	9 / 7 78%	2 / 2 100%	3 / 2 67%	8	9
16 Milic	269	'96	-	-	-	3	-	-	72 / 67 93%	-	59	16 / 10 63%	10 / 7 70%	6 / 3 50%	-	-	2	12
18 Salamon	269	'96	-	0.01	1 / 0 0%	4	2	-	64 / 55 86%	-	52	19 / 11 58%	11 / 6 55%	8 / 5 63%	-	-	3	7
2 Vieira Pereira	285	'94	0 / 1	0.02	1 / 0 0%	1	-	-	72 / 60 83%	2 / 1 50%	58	6 / 1 17%	2 / 1 50%	4 / 0 0%	1 / 0 0%	2 / 0 0%	4	-
6 Karlstrom	259	'96	-	0.23	2 / 0 0%	-	2	-	67 / 57 85%	-	59	20 / 9 45%	7 / 4 57%	13 / 5 38%	1 / 0 0%	1 / 0 0%	4	7
22 Murawski	268	'79	-	0.23	1 / 0 0%	2	2	-	37 / 29 78%	-	26	16 / 12 75%	7 / 6 86%	9 / 6 67%	1 / 1 100%	3 / 2 67%	2	2
7 Kaminski	282	'94	-	0.28	5 / 0 0%	1	1	-	45 / 39 87%	2 / 2 100%	41	17 / 8 47%	3 / 1 33%	14 / 7 50%	5 / 5 100%	5 / 1 20%	4	1
10 Ramirez	246	'47	-	0.13	1 / 0 0%	1	-	-	17 / 14 82%	-	19	9 / 4 44%	2 / 0 0%	7 / 4 57%	2 / 2 100%	-	3	-
24 Reis Amaral	287	'87	1 / 0	0.45	5 / 2 40%	2	1	-	39 / 29 74%	-	36	15 / 6 40%	4 / 1 25%	11 / 5 45%	5 / 4 80%	-	10	2
9 Ishak	212	'96	-	0.15	4 / 1 25%	3	1	-	17 / 10 59%	-	25	13 / 2 15%	5 / 1 20%	8 / 1 13%	1 / 0 0%	2 / 0 0%	9	-
50 Ba Loua	277	'49	-	0.37	2 / 1 50%	1	1	-	25 / 22 88%	-	29	9 / 4 44%	-	9 / 4 44%	3 / 2 67%	1 / 1 100%	1	1
25 Pedro Tiba	222	'16	-	-	-	-	-	-	10 / 8 80%	-	11	7 / 2 29%	2 / 0 0%	5 / 2 40%	2 / 0 0%	1 / 1 100%	3	1
30 Kvekveskiri	215	'8	-	-	-	-	-	-	10 / 9 90%	-	6	1 / 1 100%	-	1 / 1 100%	-	-	1	2
37 Satka	-	'2	-	-	-	-	-	-	-	-	-	-	-	-	-	-	-	-
21 Skoras	-	'2	-	-	-	1	-	-	-	-	-	-	-	-	-	-	-	-

Piast Gliwice

	INSTA T INDEX	Minuty na boisku	Bramki / asysty	xG	Strzały / celne	Faule	Faulow any	Spalon e	Podania / dokładne	Podanie kluczowe	Podania przyjęte	Pojedyunki / wygrane	Pojedyunki w powietrzu	Pojedyunki na ziemi	Dryblingi / udane	Odbiory / udane	Stracone piłki	Odzyska ne piłki
26 Plach	233	'96	-	-	-	-	1	-	39 / 34 87%	-	17	-	-	-	-	-	4	6
2 Mosor	254	'84	-	-	-	2	-	-	32 / 27 84%	-	21	10 / 7 70%	7 / 6 86%	3 / 1 33%	-	-	2	7
4 Czerwiński	256	'96	-	-	-	-	1	-	38 / 31 82%	-	32	12 / 9 75%	4 / 2 50%	8 / 7 88%	1 / 1 100%	1 / 0 0%	3	10
5 Huk	226	'96	-	-	-	2	3	1	48 / 39 81%	-	25	12 / 8 67%	2 / 2 100%	10 / 6 60%	5 / 4 80%	5 / 2 40%	2	7
98 Katranis	230	'96	-	-	-	1	2	-	25 / 18 72%	1 / 0 0%	18	10 / 7 70%	4 / 2 50%	6 / 5 83%	-	3 / 3 100%	3	4
18 Sokołowski	212	'96	-	-	-	-	-	-	36 / 30 83%	-	29	12 / 6 50%	2 / 1 50%	10 / 5 50%	2 / 2 100%	3 / 1 33%	6	4
20 Konczkowski	237	'96	-	-	-	-	2	-	43 / 35 81%	2 / 1 50%	34	14 / 5 36%	5 / 1 20%	9 / 4 44%	1 / 1 100%	4 / 2 50%	5	2
17 Lipski	244	'96	-	0.05	1 / 0 0%	-	1	-	38 / 37 97%	-	28	16 / 10 63%	2 / 1 50%	14 / 9 64%	1 / 1 100%	3 / 2 67%	-	2
24 Hateley	192	'74	-	-	-	-	-	-	33 / 22 67%	-	30	16 / 6 38%	8 / 4 50%	8 / 2 25%	-	2 / 0 0%	10	3
9 Toril Domingo	194	'84	-	0.19	2 / 0 0%	3	5	-	19 / 12 63%	-	32	24 / 8 33%	13 / 4 31%	11 / 4 36%	-	2 / 0 0%	10	2
92 Kądzior	194	'84	-	-	-	2	4	1	36 / 24 67%	-	36	14 / 6 43%	5 / 2 40%	9 / 4 44%	2 / 2 100%	1 / 0 0%	10	-
10 Vida	211	'22	-	-	-	-	-	-	6 / 4 67%	-	3	4 / 1 25%	-	4 / 1 25%	-	1 / 0 0%	2	-
19 Ameyaw	234	'12	-	-	-	-	-	-	6 / 3 50%	-	2	5 / 4 80%	-	5 / 4 80%	-	3 / 3 100%	1	-
29 Stojiljkovic	195	'12	-	-	-	-	1	-	3 / 2 67%	-	8	8 / 4 50%	5 / 3 60%	3 / 1 33%	-	-	3	-
16 Steczyk	185	'12	-	-	-	-	-	-	3 / 3 100%	1 / 1 100%	6	5 / 1 20%	1 / 0 0%	4 / 1 25%	-	1 / 0 0%	2	-

LECH POZNAŃ 1-0 PIAST GLIWICE

Terminy

Atak

Posiadanie piłki przez jedną drużynę z przejściem na połowę przeciwnika.

Kontratak

Atak z gry, który rozwija się bezpośrednio po przejęciu piłki od przeciwnika. Kontratak trwa nie więcej niż 30 sekund. Prędkość ruchu do bramki przeciwnika przy tym ataku wynosi nie mniej niż 2,6 m/s.

Atak pozycyjny

Atak z gry lub ze stałych fragmentów (wyrzut z autu, rzut wolny). Pozycyjny atak trwa więcej niż 30 sekund lub prędkość ruchu drużyny do bramki przeciwnika jest mniejsza niż 2,6 m/s.

Atak po rzucie wolnym lub wyrzucie z autu

Atak po rozegraniu rzutu różnego, rzutu wolnego lub wyrzutu z autu, przy którym pierwszym lub drugim zagranieniem jest strzał na bramkę lub dośrodkowanie w pole karne.

Atak po rzucie różnym

Akcje drużyny po rozegraniu rzutu różnego aż do straty piłki lub oddalenia piłki przez drużynę przeciwnika do strefy centralnej.

Strzał

Skierowanie piłki do bramki przeciwnika mającej na celu strzelenie bramki. Rejestrowane są strzały celne (w światło bramki), niecelne (w tym strzały w słupek i w poprzeczkę), a także strzały zablokowane przez przeciwnika.

Podanie kluczowe

Podanie do partnera, który jest w sytuacji bramkowej (1 na 1, pusta bramka itd.); podanie do zawodnika, które stwarza realną szansę na zdobycie bramki; podanie które 'odcina' linię obrony w fazie ataku.

Pojedynki

Wszystkie rodzaje pojedynków na boisku. To sumaryczny wskaźnik, zawierający walkę o niekontrolowaną przez nikogo piłkę, pojedynki w powietrzu, dryblingi, odbiory oraz straty, spowodowane odbiorami przeciwnika.

Pojedynek w powietrzu

Walka o piłkę, która znajduje się powyżej poziomu ramion..

Dryblowanie

Aktywna akcja piłkarza, posiadającego piłkę próba ominięcia przeciwnika z pomocą dryblingu. Przy udanym dryblingu zawodnikowi drużyny przeciwnej rejestruje się nieudane odebranie piłki i na odwrót.

Odbiór

Aktywne działanie zawodnika, usiłującego odebrać piłkę zawodnikowi ją posiadającemu (przeciwnikowi w tej sytuacji zostaje zaliczona strata); przeciwdziałanie dryblowaniu przeciwnika również uznaje się za odbiór.

Drybling

Świadomy ruch zawodnika z piłką (przynajmniej trzy kontakty z piłką)

Nieudane przyjęcie piłki

Strata piłki bez starcia z przeciwnikiem, w wyniku nieudanej akcji..

Odzyskane piłki

Akcja piłkarza (przejęcie, przechwyt, wygrany pojedynek), która powoduje stratę piłki przez przeciwnika z dalszą możliwością prowadzenia szybkiego kontrataku.

Strata piłki

Akcja zawodnika (niedokładne podanie, przegrany pojedynek, itd.), która powoduje stratę piłki przez jego drużynę. Jeśli posiadanie piłki zakończy się faulem przeciwnika lub strzałem w światło bramki, to strata nie rejestruje się.

Tempo akcji w ataku

Liczba akcji konstruktywnych na minutę posiadania piłki.

Tempo dokładnych podań

Liczba dokładnych podań na minutę posiadania piłki

Indeks intensywności pojedynków

liczba pojedynków i przechwytych drużyny broniącej - na minutę posiadania piłki przez przeciwnika

xG

Oczekiwana liczba bramek zawodnika lub drużyny w meczu, nie licząc rzutów karnych. Liczbę expected goals oblicza się na podstawie rodzaju strzału i strefy, z której został wykonany.